

La Pediatría a través de Casos Clínicos

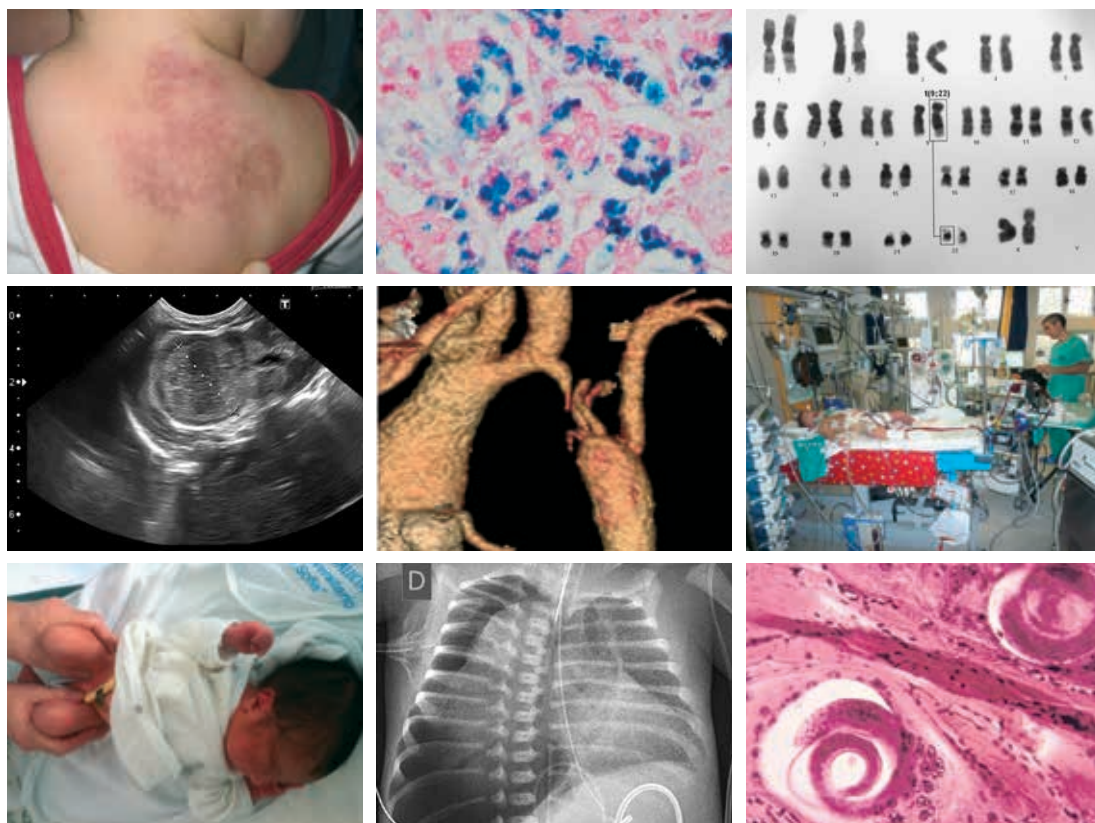

EDITORES

J.L. Pérez Navero • I. Ibarra de la Rosa • R. Camino León

La Pediatría a través de Casos Clínicos

La Pediatría a través de Casos Clínicos

EDITORES

J.L. Pérez Navero • I. Ibarra de la Rosa • R. Camino León

Cualquier forma de reproducción, distribución, comunicación pública o transformación de esta obra solo puede ser realizada con la autorización de sus titulares, salvo excepción prevista por la ley. Dirijase a CEDRO (Centro Español de Derechos Reprográficos, www.cedro.org) si necesita fotocopiar o escanear algún fragmento de esta obra.

© 2014 Ergon
C/ Arboleda, 1. 28221 Majadahonda (Madrid)

ISBN: 978-84-15950-67-7
Depósito Legal: M-10756-2014

Editores

Juan Luis Pérez Navero

*Jefe de Servicio. Servicio de Pediatría, Críticos y Urgencias.
Hospital Universitario Reina Sofía. Córdoba.
Profesor Titular de Pediatría. Universidad de Córdoba.*

Ignacio Ibarra de la Rosa

*Jefe de Sección. Unidad de Cuidados Intensivos Pediátricos.
Servicio de Pediatría, Críticos y Urgencias.
Hospital Universitario Reina Sofía. Córdoba.
Profesor Asociado de Pediatría. Universidad de Córdoba.*

Rafael Camino León

*Médico Adjunto. Coordinador de la Unidad de Neurología Infantil.
Servicio de Pediatría, Críticos y Urgencias.
Hospital Universitario Reina Sofía. Córdoba.
Profesor Asociado de Pediatría. Universidad de Córdoba.*

Autores

Abad Lara, José Antonio

Médico Adjunto. Unidad de Traumatología Infantil. Servicio de Traumatología. Hospital Universitario Reina Sofía. Córdoba.

Aguilar Humanes, Francisca

Médico Adjunto. Urgencias Pediátricas. Servicio de Pediatría, Críticos y Urgencias. Hospital Universitario Reina Sofía. Córdoba

Aguilar Quintero, María

Médico Residente. Servicio de Pediatría, Críticos y Urgencias. Hospital Universitario Reina Sofía. Córdoba.

Alcoba Conde, Antonio Ángel

Médico Residente. Servicio de Pediatría, Críticos y Urgencias. Hospital Universitario Reina Sofía. Córdoba.

Álvarez Gil, Domingo

Médico Adjunto. Unidad de Neumología y Alergia. Servicio de Pediatría, Críticos y Urgencias. Hospital Universitario Reina Sofía. Córdoba.

Antón Gamero, Montserrat

Médico Adjunto. Unidad de Nefrología Infantil. Servicio de Pediatría, Críticos y Urgencias. Hospital Universitario Reina Sofía. Córdoba.

Arias-Alcalá, Manuel

Médico Adjunto. Servicio de Oftalmología. Hospital Universitario Reina Sofía. Córdoba.

Arroyo Marín, María José

Médico Adjunto. Unidad de Cuidados Intensivos Pediátricos. Servicio de Pediatría, Críticos y Urgencias. Hospital Universitario Reina Sofía. Córdoba.

Azpilicueta Idarreta, María

Médico Adjunto. Unidad de Nefrología Infantil. Servicio de Pediatría, Críticos y Urgencias. Hospital Universitario Reina Sofía. Córdoba.

Baena Gómez, María Auxiliadora

Médico Residente. Servicio de Pediatría, Críticos y Urgencias. Hospital Universitario Reina Sofía. Córdoba.

Barríos González-Sicilia, Pablo

Médico Residente. Servicio de Pediatría, Críticos y Urgencias. Hospital Universitario Reina Sofía. Córdoba.

Bello Luque, Ángela

Médico Adjunto. Urgencias Pediátricas. Servicio de Pediatría, Críticos y Urgencias. Hospital Universitario Reina Sofía. Córdoba.

Buenasmañanas Cervantes, Diana

Médico Residente. Servicio de Hematología. Hospital Universitario Reina Sofía. Córdoba.

Burgos Marín, Rafael

Médico Adjunto. Unidad de Salud Mental Infanto Juvenil. Servicio de Psiquiatría. Hospital Universitario Reina Sofía. Córdoba.

Burón Romero, Antonio

Médico Adjunto. Unidad de Endocrinología Infantil. Servicio de Pediatría, Críticos y Urgencias. Hospital Universitario Reina Sofía. Córdoba.

Camino León, Rafael

Médico Adjunto. Unidad de Neurología Infantil. Servicio de Pediatría, Críticos y Urgencias. Hospital Universitario Reina Sofía. Córdoba.

Cañete Estrada, Ramón

Jefe de Sección. Unidad de Endocrinología Infantil. Servicio de Pediatría, Críticos y Urgencias. Hospital Universitario Reina Sofía. Córdoba. Profesor Titular de Pediatría. Universidad de Córdoba.

Casas de la Asunción, Enrique

Médico Residente. Servicio de Dermatología. Hospital Universitario Reina Sofía. Córdoba.

Castillo Fernández, Aurora Lucía

Médico Residente. Servicio de Cirugía Infantil. Hospital Universitario Reina Sofía. Córdoba.

Collantes Herrera, Ana María

Médico Adjunto. Unidad de Neurología Infantil. Servicio de Pediatría, Críticos y Urgencias. Hospital Universitario Reina Sofía. Córdoba.

Comino Monroy, María José

Médico Residente. Servicio de Pediatría, Críticos y Urgencias. Hospital Universitario Reina Sofía. Córdoba.

Contreras Ferrer, Patricia

Médico Residente. Servicio de Dermatología. Hospital Universitario Reina Sofía. Córdoba.

Crespo Madrid, Nuria

Médico Adjunto. Unidad de Gastroenterología Infantil. Complejo Hospitalario de Toledo.

De la Cámara Moraño, María del Carmen

Médico Adjunto. Unidad de Neonatología. Servicio de Pediatría, Críticos y Urgencias. Hospital Universitario Reina Sofía. Córdoba.

De la Torre Morales, Carmen María

Médico Residente. Servicio de Pediatría, Críticos y Urgencias. Hospital Universitario Reina Sofía. Córdoba.

Del Fresno Molina, José Antonio

Médico Adjunto. Unidad de Traumatología Infantil. Servicio de Traumatología. Hospital Universitario Reina Sofía. Córdoba.

Díaz Morales, Olga

Médico Residente. Servicio de Pediatría, Críticos y Urgencias. Hospital Universitario Reina Sofía. Córdoba.

Espinosa de los Monteros Aliaga-Cano, Natalia

Médico Residente. Servicio de Pediatría, Críticos y Urgencias. Hospital Universitario Reina Sofía. Córdoba.

Fernández Gutiérrez, Fernando

Médico Adjunto. Unidad de Medicina Pediátrica. Servicio de Pediatría, Críticos y Urgencias. Hospital Universitario Reina Sofía. Córdoba.

Fernández Ramos, Joaquín

Médico Residente. Servicio de Pediatría, Críticos y Urgencias. Hospital Universitario Reina Sofía. Córdoba.

Frías Pérez, Manuel Ángel

Médico Adjunto. Unidad de Cuidados Intensivos Pediátricos. Servicio de Pediatría, Críticos y Urgencias. Hospital Universitario Reina Sofía. Córdoba.

Gálvez Aguilar, María Inmaculada

Médico Residente. Servicio de Pediatría. Hospital Universitario Virgen de Valme. Sevilla.

García Ceballos Ana María

Médico Adjunto. Servicio de Cirugía Infantil. Hospital Universitario Reina Sofía. Córdoba.

García Iglesias, Antonia

Médico Adjunto. Servicio de Neurocirugía. Hospital Universitario Reina Sofía. Córdoba.

García Jerez, Beatriz

Médico Residente. Servicio de Pediatría, Críticos y Urgencias. Hospital Universitario Reina Sofía. Córdoba.

García Martínez, Elena

Médico Adjunto. Unidad de Nefrología Infantil. Servicio de Pediatría, Críticos y Urgencias. Hospital Universitario Reina Sofía. Córdoba.

Garnacho Saucedo, Gloria María

Médico Adjunto. Servicio de Dermatología. Hospital Universitario Reina Sofía. Córdoba.

Garrido Pérez, José Ignacio

Médico Adjunto. Servicio de Cirugía Infantil. Hospital Universitario Reina Sofía. Córdoba.

Gil Campos, Mercedes

Médico Adjunto. Unidad de Metabolismo e Investigación Pediátrica. Servicio de Pediatría, Críticos y Urgencias. Hospital Universitario Reina Sofía. Córdoba.

Gilbert Pérez, Juan José

Médico Adjunto. Unidad de Gastroenterología, Hepatología y Nutrición Infantil. Servicio de Pediatría, Críticos y Urgencias. Hospital Universitario Reina Sofía. Córdoba.

Giménez Gómez, Rafael

Médico Adjunto. Servicio de Oftalmología. Hospital Universitario Reina Sofía. Córdoba.

Gómez Beltrán, Oscar Darío

Médico Residente. Servicio de Cirugía Infantil. Hospital Universitario Reina Sofía. Córdoba.

Gómez García, Pedro

Jefe de Sección. Servicio de Hematología. Hospital Universitario Reina Sofía. Córdoba.

Gómez García, Lara María

Médico Residente. Servicio de Hematología. Hospital Universitario Reina Sofía. Córdoba.

Gómez Guzmán, Elena

Médico Adjunto. Área Pediátrica del Corazón. Servicio de Pediatría, Críticos y Urgencias. Hospital Universitario Reina Sofía. Córdoba.

Gómez Vázquez, Joaquín

Médico Adjunto. Unidad de Medicina Pediátrica. Diabetología. Servicio de Pediatría, Críticos y Urgencias. Hospital Universitario Reina Sofía. Córdoba.

González de Caldas Marchal, Rafael

Médico Adjunto. Unidad de Gastroenterología, Hepatología y Nutrición Infantil. Servicio de Pediatría, Críticos y Urgencias. Hospital Universitario Reina Sofía. Córdoba.

Granero Cendón, Rocío

Médico Adjunto. Servicio de Cirugía Infantil. Hospital Universitario Reina Sofía. Córdoba.

Guerrero Expósito, Susana

Médico Residente. Servicio de Pediatría, Críticos y Urgencias. Hospital Universitario Reina Sofía. Córdoba.

Hervás Molina, Antonio José

Jefe de Sección. UGC de Digestivo. Hospital Universitario Reina Sofía. Córdoba.

Ibarra de la Rosa, Ignacio

Jefe de Sección. Unidad de Cuidados Intensivos Pediátricos. Servicio de Pediatría, Críticos y Urgencias. Hospital Universitario Reina Sofía. Córdoba.

Jaenal Leiva, Paula

Médico Residente. Servicio de Pediatría, Críticos y Urgencias. Hospital Universitario Reina Sofía. Córdoba.

Jaraba Caballero, María del Pilar

Médico Adjunto. Unidad de Neonatología. Servicio de Pediatría, Críticos y Urgencias. Hospital Universitario Reina Sofía. Córdoba.

Jaraba Caballero, Susana

Médico Adjunto. Unidad de Cuidados Intensivos Pediátricos. Servicio de Pediatría, Críticos y Urgencias. Hospital Universitario Reina Sofía. Córdoba.

Jiménez Martín, Ana Pilar

Médico Residente. Servicio de Pediatría, Críticos y Urgencias. Hospital Universitario Reina Sofía. Córdoba.

Jordano Moreno, Belén

Médico Residente. Servicio de Pediatría, Críticos y Urgencias. Hospital Universitario Reina Sofía. Córdoba.

Lasso Betancor, Chelsy Eduvigis

Médico Residente. Servicio de Cirugía Infantil. Hospital Universitario Reina Sofía. Córdoba.

López Laso, Eduardo

Médico Adjunto. Unidad de Neurología. Servicio de Pediatría, Críticos y Urgencias. Hospital Universitario Reina Sofía. Córdoba.

López Mármol, Ana Belén

Médico Residente. Servicio de Pediatría, Críticos y Urgencias. Hospital Universitario Reina Sofía. Córdoba.

Mata Rodríguez, Cristina

Médico Adjunto. Servicio de Pediatría, Hospital Valle de los Pedroches. Pozoblanco. Córdoba.

Mateo Guerrero, Eugenio

Médico Residente. Servicio de Pediatría, Críticos y Urgencias. Hospital Universitario Reina Sofía. Córdoba.

Mateos González, María Elena

Médico Adjunto. Unidad de Oncología. Servicio de Pediatría, Críticos y Urgencias. Hospital Universitario Reina Sofía. Córdoba.

Medina Martínez, María

Médico Residente. Servicio de Pediatría, Críticos y Urgencias. Hospital Universitario Reina Sofía. Córdoba.

Mendiña Gallego, Irene

Médico Residente. Servicio de Cardiología. Hospital Universitario Reina Sofía. Córdoba.

Mínguez Otero, Isabel

Médico Residente. Servicio de Pediatría, Críticos y Urgencias. Hospital Universitario Reina Sofía. Córdoba.

Molina Hurtado, José Ramón

Médico Adjunto. Servicio de Hematología. Hospital Universitario Reina Sofía. Córdoba.

Molina Jurado, Ana

Médico Adjunto. Urgencias Pediátricas. Servicio de Pediatría, Críticos y Urgencias. Hospital Universitario Reina Sofía. Córdoba.

Molina Terán, Ana

Médico Adjunto. Unidad de Neumología y Alergia. Servicio de Pediatría, Críticos y Urgencias. Hospital Universitario Reina Sofía. Córdoba.

Muñoz Pino, María Guadalupe

Médico Residente. Servicio de Pediatría, Críticos y Urgencias. Hospital Universitario Reina Sofía. Córdoba.

Murcia Pascual, Francisco Javier

Médico Residente. Servicio de Cirugía Infantil. Hospital Universitario Reina Sofía. Córdoba.

Núñez Adán, Alejandro Francisco

Jefe de Sección Urgencias Pediátricas. Servicio de Pediatría, Críticos y Urgencias. Hospital Universitario Reina Sofía. Córdoba.

Ortega Salas, Rosa

Médico Adjunto. Servicio de Anatomía Patológica. Hospital Universitario Reina Sofía. Córdoba.

Paredes Esteban, Rosa María

Jefe de Servicio de Cirugía Pediátrica. Hospital Universitario Reina Sofía. Córdoba.

Párraga Quiles, María José

Médico Adjunto. Unidad de Neonatología. Servicio de Pediatría, Críticos y Urgencias. Hospital Universitario Reina Sofía. Córdoba.

Peña Rosa, María José

Médico Adjunto. Unidad de Oncología. Servicio de Pediatría, Críticos y Urgencias. Hospital Universitario Reina Sofía. Córdoba.

Pérez Cordobés, María José

Médico Adjunto. Servicio de Oftalmología. Hospital Universitario Reina Sofía. Córdoba.

Pérez Navero, Juan Luis

Jefe de Servicio. Servicio de Pediatría, Críticos y Urgencias. Hospital Universitario Reina Sofía. Córdoba. Profesor Titular de Pediatría. Universidad de Córdoba.

Porras Pozo, Azahara María

Médico Residente. Servicio de Pediatría, Críticos y Urgencias. Hospital Universitario Reina Sofía. Córdoba.

Pradas Chía Jesús

Médico Residente. Servicio de Pediatría, Críticos y Urgencias. Hospital Universitario Reina Sofía. Córdoba.

Priego Ruiz, María del Pilar

Médico Residente. Servicio de Pediatría, Críticos y Urgencias. Hospital Universitario Reina Sofía. Córdoba.

Puentes Chiachío, Miguel

Médico Residente. Servicio de Cardiología. Hospital Universitario Reina Sofía. Córdoba.

Rodríguez Benítez, Victoria

Médico Adjunto. Unidad de Neonatología. Servicio de Pediatría, Críticos y Urgencias. Hospital Universitario Reina Sofía. Córdoba.

Rodríguez Campoy, Patricia
*Médico Residente. Servicio de Pediatría.
Hospital Universitario Puerta del Mar. Cádiz.*

Rodríguez Martín, Ana María
*Médico Residente. Servicio de Dermatología.
Hospital Universitario Reina Sofía. Córdoba.*

Rodríguez Salas, Mónica
*Médico Adjunto. Unidad de Gastroenterología,
Hepatología y Nutrición Infantil.
Servicio de Pediatría, Críticos y Urgencias.
Hospital Universitario Reina Sofía. Córdoba.*

Rodríguez Villa, Antonia
*Médico Adjunto. Servicio de Hematología.
Hospital Universitario Reina Sofía. Córdoba.*

Roldán Molleja, María Lourdes
*Médico Residente. Servicio de Pediatría, Críticos
y Urgencias. Hospital Universitario Reina Sofía.
Córdoba.*

Romero Urrutia, Alicia
*Médico Residente. Servicio de Pediatría, Críticos
y Urgencias. Hospital Universitario Reina Sofía.
Córdoba.*

Roncero Sánchez-Cano, Inés
*Médico Residente. Servicio de Pediatría, Críticos
y Urgencias. Hospital Universitario Reina Sofía.
Córdoba.*

Rueda García, Rosa Lorena
*Médico Residente. Servicio de Pediatría, Críticos
y Urgencias. Hospital Universitario Reina Sofía.
Córdoba.*

Ruiz Díaz, Daniel
*Médico Residente. Servicio de Pediatría, Críticos
y Urgencias. Hospital Universitario Reina Sofía.
Córdoba.*

Ruiz González, María Dolores
*Médico Adjunto. Unidad de Neonatología.
Servicio de Pediatría, Críticos y Urgencias.
Hospital Universitario Reina Sofía. Córdoba.*

Ruiz Hierro, Cristina
*Médico Residente. Servicio de Cirugía Infantil.
Hospital Universitario Reina Sofía. Córdoba.*

Ruiz Sanz, Jorge
*Médico Adjunto. Unidad de Traumatología Infantil.
Servicio de Traumatología. Hospital Universitario
Reina Sofía. Córdoba.*

Rumbao Aguirre, José Manuel
*Médico Adjunto. Unidad de Infectología.
Servicio de Pediatría, Críticos y Urgencias.
Hospital Universitario Reina Sofía. Córdoba.*

Saldaña García, Natalia
*Médico Residente. Servicio de Pediatría, Críticos
y Urgencias. Hospital Universitario Reina Sofía.
Córdoba.*

Salido Vallejo, Rafael
*Médico Adjunto. Servicio de Dermatología.
Hospital Universitario Reina Sofía. Córdoba.*

Sánchez Frías, Marina Esther
*Médico Adjunto. Servicio de Anatomía Patológica.
Hospital Universitario Reina Sofía. Córdoba.*

Sánchez Gutiérrez, Rafael
*Médico Adjunto. Servicio de Otorrinolaringología.
Hospital Universitario Reina Sofía. Córdoba.*

Sánchez Rodríguez, Aida
*Médico Residente. Servicio de Pediatría, Críticos
y Urgencias. Hospital Universitario Reina Sofía.
Córdoba.*

Santamaría Osorio, Manuel
*Médico Adjunto. Servicio de Inmunología. Hospital
Universitario Reina Sofía. Córdoba. Catedrático de
Inmunología. Universidad de Córdoba.*

Tejero Hernández, María de los Ángeles
*Médico Adjunto. Área Pediátrica del Corazón.
Servicio de Pediatría, Críticos y Urgencias.
Hospital Universitario Reina Sofía. Córdoba.*

Tofé Valera, Inés María
*Médico Adjunto. Unidad de Neonatología.
Servicio de Pediatría, Críticos y Urgencias.
Hospital Universitario Reina Sofía. Córdoba.*

Torres Borrego, Javier
*Médico Adjunto. Unidad de Neumología y Alergia.
Servicio de Pediatría, Críticos y Urgencias.
Hospital Universitario Reina Sofía. Córdoba.*

Trassierra, Molina Déborah

Médico Residente. Servicio de Pediatría, Críticos y Urgencias. Hospital Universitario Reina Sofía. Córdoba.

Ulloa Santamaría, Esther

Médico Adjunto. Unidad de Cuidados Intensivos Pediátricos. Servicio de Pediatría, Críticos y Urgencias. Hospital Universitario Reina Sofía. Córdoba.

Vargas Cruz, Verónica

Médico Adjunto. Servicio de Cirugía Infantil. Hospital Universitario Reina Sofía. Córdoba.

Vázquez León, Gabriel

Médico Adjunto. Unidad de Medicina Pediátrica. Servicio de Pediatría, Críticos y Urgencias. Hospital Universitario Reina Sofía. Córdoba.

Vázquez Rueda, Fernando

Médico Adjunto. Servicio de Cirugía Infantil. Hospital Universitario Reina Sofía. Córdoba.

Velasco Jabalquinto, María José

Médico Adjunto. Unidad de Cuidados Intensivos Pediátricos. Servicio de Pediatría, Críticos y Urgencias. Hospital Universitario Reina Sofía. Córdoba.

Vicente Rueda, Josefina

Médico Adjunto. Sección de Radiología Infantil. Servicio de Radiodiagnóstico. Hospital Universitario Reina Sofía. Córdoba.

Yébenes Cano, Sonia

Médico Residente. Servicio de Pediatría, Críticos y Urgencias. Hospital Universitario Reina Sofía. Córdoba.

Prólogo

Una buena práctica de la Pediatría exige al pediatra mantener actualizados los conocimientos adquiridos durante su formación. La enseñanza por procesos se enmarca en el momento actual entre los primeros lugares como herramienta docente. Parece, pues, sobradamente justificado disponer de un texto de formación pediátrica como el que tenemos en nuestras manos, cuya consulta pueda ser de utilidad a la hora de resolver los problemas más frecuentes que se presentan en el quehacer diario del pediatra.

Al acometer el diseño de *La Pediatría a través de casos clínicos*, sus editores, los doctores Juan Luis Pérez Navero, Ignacio Ibarra de la Rosa y Rafael Camino León, han emprendido la encomiable tarea de ofrecer a los lectores una esmerada selección de problemas que abordan las situaciones clínicas que el pediatra ha de atender con mayor frecuencia, recogiendo los últimos avances clínico-terapéuticos en cada uno de los temas tratados, lo que hace muy atractiva la obra.

El lector accederá fácilmente a una pormenorizada, rigurosa y concisa selección de problemas clínicos de las patologías más frecuente en pediatría. Esta meritoria obra, ofrecida en dos volúmenes, ha sido estructurada en cinco secciones que recogen más de 100 supuestos clínicos de recién nacidos, lactantes, preescolares, escolares y adolescentes. Tras la exposición del caso clínico, se realiza una revisión actualizada del proceso que padece el enfermo, dedicando especial atención al abordaje diagnóstico y terapéutico. Me parece destacable que se haya conseguido la participación como autores

de la práctica totalidad de los pediatras del Hospital Infantil Reina Sofía de Córdoba, incluidos pediatras en formación, así como la de otros destacados especialistas de dicho hospital y fuera de él, lo que ha permitido que cada uno de los capítulos haya sido redactado con rigurosidad científica, sustentada por una seleccionada y actualizada bibliografía. Son abundantes las figuras, tablas y algoritmos que sumarizan los conocimientos que el lector debe memorizar y que aparecen como *puntos clave*, lo que deja constancia de la buena labor de la editorial Ergon en el diseño y presentación de la obra. La conjunción de estos hechos, ha permitido editar un texto que, por su claridad expositiva, es fácilmente asequible y consecuentemente muy atractivo.

Como presidente de la AEP, quiero agradecer el honor de haberme brindado la oportunidad de prologar la edición de esta obra, lo que me permite, en nombre de los pediatras españoles, transmitir mi gratitud a sus editores, así como a los más de 100 autores por su espíritu colaborativo. Una pormenorizada revisión del contenido científico de la obra permite confirmar con objetividad la excelente calidad científica del Servicio de Pediatría del Hospital Universitario Reina Sofía, uno de los hospitales más prestigiosos de nuestro país, lo que como presidente de la AEP me enorgullece y estimula para contribuir, desde nuestras posibilidades, a que esta excelente obra se divulgue tanto en nuestro país como en los países latinoamericanos.

Deseo que *La Pediatría a través de Casos Clínicos* tenga todo el éxito que se merece. Estoy con-

vencido de que se utilizará como libro de consulta en otros Servicios de Pediatría de nuestro país, ya que su valiosa información científica, permitirá al lector afrontar con seguridad diagnósticos controvertidos o tratamientos apropiados.

Desde la AEP, donde la formación continuada constituye uno de los objetivos estratégicos preferentes, mostraremos siempre nuestro apoyo a

iniciativas como ésta, en la que la suma de conocimientos de diferentes profesionales y especialidades son capaces de elaborar un libro de la máxima utilidad para el pediatra.

Serafin Málaga Guerrero

*Presidente de la Asociación Española
de Pediatría*

Presentación

La Pediatría a través de Casos Clínicos parte de la necesidad de llevar a cabo una asistencia clínica integral del niño enfermo, en la que se impliquen todas las especialidades pediátricas. Así, a lo largo de la obra, se desarrollan casos clínicos de Urgencias, Neonatología, Cuidados Intensivos Pediátricos, Gastroenterología, Metabolismo y Nutrición, Metabolopatías, Neumología y Alergia, Nefrología, Endocrinología, Traumatología y Ortopedia, Neurología, Oncohematología, Otorrinolaringología, Dermatología, Infectología, Radiodiagnóstico y Trasplantes.

Hemos pretendido diseñar este libro como una herramienta didáctica práctica en la que, a través de casos clínicos, se realice una exposición de cada proceso, resaltando el abordaje diagnóstico y terapéutico basado en una revisión bibliográfica actualizada. Cada capítulo incluye la anamnesis, la exploración física, los datos complementarios, el diagnóstico diferencial y el tratamiento de cada patología, añadiendo cuadros, figuras y algoritmos diagnósticos-terapéuticos, en aras a conseguir un texto didáctico y útil. Para resaltar el carácter eminentemente práctico de la obra se incluyen también alertas, que destacan aspectos esenciales de la patología tratada, y se añaden, al final de cada capítulo, los puntos clave que debiera recordar el lector.

Siguiendo la sistemática pediátrica habitual, los temas se han dividido por edades: recién nacidos, lactantes, preescolares, escolares y adolescentes. No hemos pretendido hacer una revisión exhaustiva

de toda la patología del niño, sino recoger algunos de los cuadros atendidos en la clínica diaria que, por su frecuencia o trascendencia, consideramos que pueden ser de utilidad al lector.

La elaboración de este texto es expresión del nivel de las sesiones clínicas diarias del Servicio de Pediatría, Críticos y Urgencias del Hospital Universitario Reina Sofía, de Córdoba, y de la colaboración de los Médicos Residentes y Facultativos de las Especialidades Pediátricas de nuestro Servicio, así como del apoyo de los Servicios de: Cirugía Infantil, Radiodiagnóstico, Cirugía Cardiovascular, Cirugía Digestiva y Trasplante Hepático, Análisis Clínicos, Anatomía Patológica, Hematología, Inmunología, Dermatología y Neurocirugía del Hospital Universitario Reina Sofía. A todos ellos les agradecemos el esfuerzo de síntesis realizado para conseguir un texto conciso y exhaustivo. También queremos expresar nuestra gratitud a los padres o tutores legales de nuestros pacientes, que han autorizado la publicación de la iconografía seleccionada.

Finalmente, agradecemos a la Editorial Ergon su colaboración en la edición de esta obra y al Presidente de la Asociación Española de Pediatría su apuesta por el desarrollo de las especialidades pediátricas, tal y como expresa en el Prólogo de este libro.

Juan Luis Pérez Navero
Ignacio Ibarra de la Rosa
Rafael Camino León

Índice

RECIÉN NACIDOS

1	Recién nacido de 2 días de vida con mioclonías del miembro superior derecho	1
2	Recién nacida de 15 días con vómitos y deshidratación	7
3	Recién nacido pretérmino con anemia grave	13
4	Recién nacido con insuficiencia cardíaca	21
5	Recién nacido con sospecha de hematoma por parto complicado	31
6	Recién nacido con inflamación en rodilla, fiebre e irritabilidad	37
7	Recién nacida a término con convulsiones a las 72 horas de vida	45
8	Recién nacido a término con apnea al nacimiento	57
9	Recién nacido con displasia renal y evolución a enfermedad renal crónica	63
10	Recién nacido con ictericia y distensión abdominal	75
11	Recién nacido con deshidratación y regular estado general	85
12	Recién nacida con lesiones cutáneas, afectación ocular y neurológica	91
13	Recién nacido con sobredosis de paracetamol	101
14	Recién nacido con isoimmunización anti-C	109
15	Recién nacido con lesiones cutáneas y hepatoesplenomegalia	119
16	Recién nacido con malformación ano-rectal	125
17	Recién nacido con masa renal izquierda	133
18	Recién nacido pretérmino con estenosis pulmonar	141
19	Recién nacido con pie zambo congénito bilateral	151
20	Recién nacido con neumotórax y fistula broncopleural	159

LACTANTES Y NIÑOS HASTA 2 AÑOS

21	Niña de 20 meses con tumefacción dolorosa y limitación de la movilidad en rodilla	165
22	Lactante de 10 meses con estridor recurrente	173
23	Lactante de 6 meses con ureterohidronefrosis bilateral y poliuria-polidipsia	179
24	Lactante de 6 meses con limitación a la abducción de la cadera izquierda y dismetría clínica	189
25	Lactante de 3 meses con fallo circulatorio tras cirugía cardíaca	199
26	Niño de 14 meses con fiebre y eritema perioral	207
27	Niño de 15 meses con retraso ponderoestatural	213

28	Lactante con fiebre de 14 días de evolución	221
29	Lactante hemofílico con fiebre, irritabilidad e hipertonia	233
30	Lactante con hiperamoniemia secundaria, infección urinaria y uropatía obstructiva	241
31	Lactante de 55 días con vómitos y decaimiento	247
32	Lactante con tumoración sugestiva de hernia lumbar congénita	255
33	Lactante con irritabilidad y vómitos biliosos tras cirugía de tumor de Wilms	263
34	Niño de 15 meses con masa abdominal que cruza la línea media	267
35	Niña de 20 meses con nefrocalcinosis bilateral	273
36	Lactante de 9 meses con debilidad de miembros inferiores	281
37	Niña de 14 meses con fiebre de 10 días, somnolencia y cierta rigidez de nuca	291
38	Lactante con astenia y palidez extrema	299
39	Lactante de 8 meses con deshidratación aguda y desnutrición crónica	307
40	Lactante de 6 meses con crisis convulsivas generalizadas en salvas	317
41	Niña de 16 meses con impotencia funcional de miembro inferior derecho	325

NIÑOS DE 2 A 5 AÑOS

42	Niño de 3 años con pielonefritis aguda de evolución tórpida	333
43	Niño de 4 años con vómitos, urticaria, angioedema y disnea tras ingerir frutos secos ...	339
44	Niña de 3 años con crisis convulsiva que no cede con una dosis de diazepam rectal	347
45	Niña de 5 años con estenosis mitral y coartación aórtica a la que se detecta masa	357
	mediastínica	
46	Niño de 3 años con traumatismo en antebrazo y codo izquierdos	367
47	Niña de 5 años con marcha atáxica, hipotonía y episodios de taquipnea	373
48	Niño de 5 años con estridor y dificultad respiratoria agudos	379
49	Niña de 2 años con fiebre, cefalea y vómitos	387
50	Niño de 2 años con ptosis palpebral derecha tras proceso febril	393
51	Niña de 4 años con dolor abdominal y rectorragia	403
52	Niño de 2 años con placas eritemato-escamosas en región facial	413
53	Niño de 3 años con luxación de cristalino	419
54	Niño de 2 años con <i>situs inversus</i> e hipoxemia crónica	427
55	Niño de 5 años con placa de alopecia y lesiones eritemato-descamativas cervicales	433
56	Niño de 3 años con intoxicación por insecticida organofosforado	443
57	Niño de 3 años con taquicardia, decaimiento, hiporexia y vómitos de 72 horas	451
	de evolución	

NIÑOS DE 6 A 10 AÑOS

58	Niña de 8 años con equimosis y petequias	461
59	Niño de 9 años con cervicalgia de 3 meses de evolución	467
60	Niño de 6 años con cojera de un mes de evolución	473
61	Niña de 10 años con caída de pelo de cejas y pestañas	481
62	Niño de 7 años con diarrea mucosanguinolenta, dolor abdominal y pérdida de peso	487
63	Niño de 6 años con disminución de la agudeza visual y picor ocular	497
64	Niña de 9 años con diabetes insípida central y engrosamiento hipofisario	501
65	Niña de 7 años con sepsis, dificultad respiratoria e hipoxemia progresiva	509
66	Niña de 6 años con dolor abdominal recurrente y antecedentes de pancreatitis	517
67	Niño de 7 años con soplo sistólico y dolor abdominal	523

68	Niño de 8 años con masa cervical indolora	533
69	Niña de 9 años con dolor abdominal, edemas y ascitis tras ciclo de quimioterapia	537
70	Niño de 8 años que consulta por escapes de orina nocturnos diarios	543
71	Niña de 6 años con despertares nocturnos paroxísticos	551
72	Niño de 7 años con placas anulares crónicas asintomáticas	559
73	Niña de 6 años con soplo, cefalea y dolor abdominal	563
74	Niño de 7 años con fiebre prolongada, palidez y pérdida de peso	571
75	Niño de 10 años con edema genital y dolor abdominal	577
76	Niño de 9 años con masa escrotal dolorosa de aparición brusca	583
77	Niño de 10 años con dificultad para iniciar la deambulación tras el reposo	589
78	Niña de 7 años con mordedura de víbora	593
79	Niña de 8 años con obstrucción nasal unilateral y otitis media recurrente	603
80	Niña de 8 años con acné atípico, sin comedones y con afectación ocular	609
81	Niña de 8 años con fiebre, taquicardia y disminución del nivel de conciencia	615
82	Niño de 7 años con mala coordinación y torpeza motora	623
83	Niña de 6 años con hematuria, edemas e hipertensión	627
84	Niña de 6 años con fiebre, dolor abdominal, diarrea y edema palpebral	635
85	Niña de 9 años con talla baja disarmónica y aspecto dismórfico	643
86	Niña de 10 años con fracaso escolar y dificultad en sus relaciones personales	649
87	Niño de 9 años con traumatismo craneoencefálico tras caída accidental	659

PREADOLESCENTES Y ADOLESCENTES

88	Niña de 14 años con malformación de Chiari tipo I y apneas nocturnas	667
89	Niño de 14 años con asma persistente	673
90	Niña de 13 años con hipoplasia pulmonar	683
91	Niño de 12 años con glucemias basales alteradas sin sintomatología acompañante	689
92	Niña de 12 años con hematemesis y melenas de 24 horas de evolución	695
93	Niña de 12 años con cefalea, crisis focal y hemiparesia aguda	705
94	Niña de 11 años con episodios de cefalea recurrente e hipertensión arterial	715
95	Niño de 14 años con astenia y leucocitosis	725
96	Niña de 13 años con dolor en hipocondrio derecho y vómitos	733
97	Niña de 13 años con cefalea y hemiparesia aguda	739
98	Niña de 13 años con politraumatismo por accidente de tráfico	747
99	Niña de 13 años con cuadro febril persistente y artralgias	757
100	Niña de 11 años con fiebre y úlceras genitales	765
101	Niño de 13 años con dolor abdominal tras golpearse con el manillar de la bicicleta	771
102	Niño de 12 años con astenia, mareos y pérdida de peso de 2 meses de evolución	777
103	Niño de 14 años con hemiparesia progresiva, tras 6 años de trasplante medular por leucemia aguda	785
104	Niña de 14 años con máculasacrómicas sobre superficies de extensión de extremidades	791
105	Niña de 13 años con síndrome diarreico y eosinofilia	799
	Índice alfabético	809